



**Linnaeusstraat 141, 1973 RV IJmuiden**

**Vraagprijs € 250.000,00 kosten koper**



**Hertog Makelaars Haarlem B.V. (lid NVM wonen en business)**

**Tempeliersstraat 23  
2012 EA, HAARLEM**

**Tel: 023-7470002**

**E-mail: [info@hertogmakelaars.nl](mailto:info@hertogmakelaars.nl)  
[www.hertogmakelaars.nl](http://www.hertogmakelaars.nl)**

## Omschrijving

HEERLIJK LICHT EN CENTRAAL WONEN!

Een prachtig appartement gelegen aan de Linnaeusstraat in IJmuiden. Dit appartement heeft alles wat je zoekt: comfort, ruimte, licht en een centrale locatie nabij voorzieningen en uitvalswegen.

Het appartement beschikt over een lichte en ruime woonkamer met uitzichten en veel ramen, waardoor er veel natuurlijk licht binnenkomt. De nette keuken is voorzien van de benodigde apparatuur, zodat je met gemak de lekkerste maaltijden kunt bereiden. Daarnaast zijn er twee slaapkamers aanwezig, ideaal voor een stel of klein gezin. Ook is er een nette badkamer met een douche. In de onderbouw bevindt zich een extra ruime bering van ca. 16 m<sup>2</sup>!

De locatie van het appartement is perfect. Gelegen aan de Linnaeusstraat, bevindt je je op loopafstand van diverse winkels en openbaar vervoer. Ook ben je binnen enkele minuten op het strand en in de duinen, waar je heerlijk kunt ontspannen en genieten van de prachtige omgeving.

Kortom, dit appartement aan de Linnaeusstraat in IJmuiden is een fantastische kans om comfortabel en ontspannen te wonen op een unieke locatie. Aarzel niet en neem contact met ons op om een bezichtiging in te plannen. We kijken er naar uit om je rond te leiden

### INDELING

Parterre:  
gemeenschappelijke entree; trappenhuis; enkele treden naar beneden naar royale privé-berging van ruim 16m<sup>2</sup>

3e woonlaag: entree; meterkast; slaapkamer aan de achterzijde met toegang tot balkon; slaapkamer voorzijde; nette keuken met c.v.-opstelling met eveneens toegang tot het balkon; net toilet; L-vormige woonkamer met gestuukte wanden, open haard; nette badkamer met douchegelegenheid en wastafelmeubel.

### BIJZONDERHEDEN -

- Vanuit het appartement is er een mooi/wijds uitzicht!
- Licht appartement
- Voldoende gratis parkeergelegenheid
- Directe busverbinding naar Amsterdam en Haarlem
- Extra grote berging in het souterrain
- Voorzijde (2017) voorzien van kunststof kozijnen en isolatieglas.
- Nagenoeg geheel v.v. isolatieglas
- Verwarming en warmwatervoorziening d.m.v. cv-ketel 2016
- Servicekosten € 150,- per maand
- Aanvaarding in overleg, kan eventueel snel.

**Linnaeusstraat 141 - 1973 RV IJmuiden**

**Hertog Makelaars Haarlem B.V. (lid NVM  
wonen en business)  
Tempeliersstraat 23  
2012 EA, HAARLEM  
Tel: 023-7470002  
E-mail: [info@hertogmakelaars.nl](mailto:info@hertogmakelaars.nl)  
[www.hertogmakelaars.nl](http://www.hertogmakelaars.nl)**

## Kenmerken

Object gegevens	
<b>Soort appartement</b>	Portiekflat
<b>Open portiek</b>	Nee
<b>Bouwjaar</b>	1958

Maten object	
<b>Aantal kamers</b>	3 kamers
<b>Aantal slaapkamers</b>	2 slaapkamer(s)
<b>Inhoud woning</b>	209 m <sup>3</sup>
<b>Gebruiksoppervlakte woonfunctie</b>	62 m <sup>2</sup>

Details	
<b>Ligging</b>	In woonwijk, vrij uitzicht
<b>Voorzieningen</b>	Rookkanaal, Natuurlijke ventilatie
<b>Schuur / berging</b>	Inpandig
<b>Garage</b>	Geen garage
<b>Kabel</b>	Nee
<b>Buitenzonwering</b>	Nee

Energie	
<b>Energie label</b>	E
<b>Isolatie</b>	Grotendeels dubbelglas
<b>Verwarming</b>	C.V.-Ketel
<b>Warmwater</b>	C.v.-ketel
<b>C.V.-ketel</b>	Remeha Tzerra CW4 (Gas gestookt combiketel uit 2016, eigendom)

Tuin gegevens	
<b>Tuin</b>	Geen tuin

## Foto's

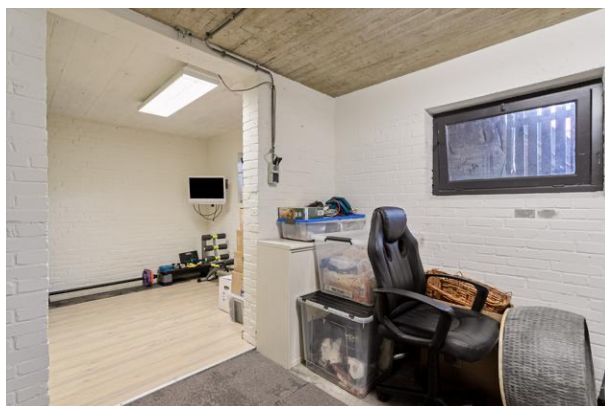

Linnaeusstraat 141 - 1973 RV IJmuiden

**Hertog Makelaars Haarlem B.V. (lid NVM  
wonen en business)  
Tempeliersstraat 23  
2012 EA, HAARLEM  
Tel: 023-7470002  
E-mail: [info@hertogmakelaars.nl](mailto:info@hertogmakelaars.nl)  
[www.hertogmakelaars.nl](http://www.hertogmakelaars.nl)**

## Foto's



Linnaeusstraat 141 - 1973 RV IJmuiden

**Hertog Makelaars Haarlem B.V. (lid NVM  
wonen en business)  
Tempeliersstraat 23  
2012 EA, HAARLEM  
Tel: 023-7470002  
E-mail: [info@hertogmakelaars.nl](mailto:info@hertogmakelaars.nl)  
[www.hertogmakelaars.nl](http://www.hertogmakelaars.nl)**

## Foto's



## Foto's



Linnaeusstraat 141 - 1973 RV IJmuiden

**Hertog Makelaars Haarlem B.V. (lid NVM  
wonen en business)  
Tempeliersstraat 23  
2012 EA, HAARLEM  
Tel: 023-7470002  
E-mail: [info@hertogmakelaars.nl](mailto:info@hertogmakelaars.nl)  
[www.hertogmakelaars.nl](http://www.hertogmakelaars.nl)**

## Foto's



**Linnaeusstraat 141 - 1973 RV IJmuiden**

**Hertog Makelaars Haarlem B.V. (lid NVM  
wonen en business)  
Tempeliersstraat 23  
2012 EA, HAARLEM  
Tel: 023-7470002  
E-mail: [info@hertogmakelaars.nl](mailto:info@hertogmakelaars.nl)  
[www.hertogmakelaars.nl](http://www.hertogmakelaars.nl)**



## Plattegrond



Appartement

 **Thuish interieuradvies** - plattegronden en renders zijn indicatief en ter gebruik van promotionele doeleinden. Aan deze plattegronden kunnen geen rechten worden ontleend.

Linnaeusstraat 141 - 1973 RV IJmuiden

**Hertog Makelaars Haarlem B.V. (lid NVM  
wonen en business)**  
Tempeliersstraat 23  
2012 EA, HAARLEM  
Tel: 023-7470002  
E-mail: [info@hertogmakelaars.nl](mailto:info@hertogmakelaars.nl)  
[www.hertogmakelaars.nl](http://www.hertogmakelaars.nl)

## Plattegrond

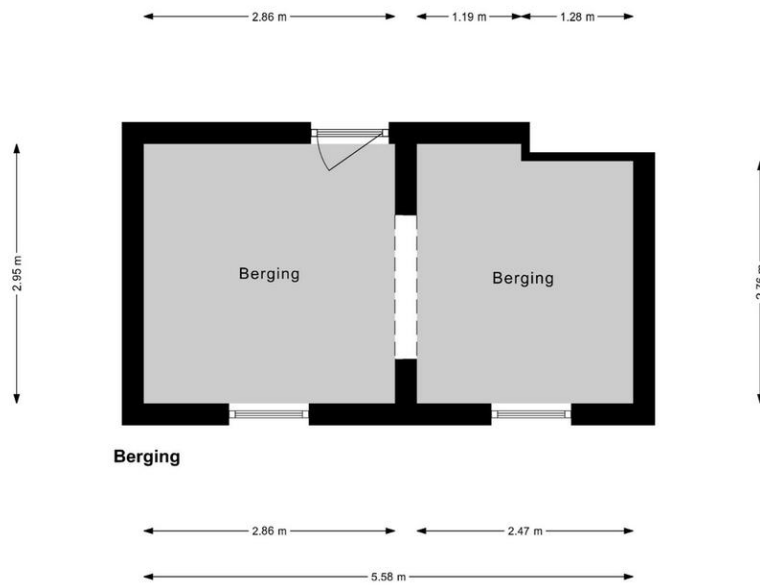

 **Thuish interieuradvies** - plattegronden en renders zijn indicatief en ter gebruik van promotionele doeleinden. Aan deze plattegronden kunnen geen rechten worden ontleend.

Linnaeusstraat 141 - 1973 RV IJmuiden

**Hertog Makelaars Haarlem B.V. (lid NVM  
wonen en business)**  
Tempeliersstraat 23  
2012 EA, HAARLEM  
Tel: 023-7470002  
E-mail: [info@hertogmakelaars.nl](mailto:info@hertogmakelaars.nl)  
[www.hertogmakelaars.nl](http://www.hertogmakelaars.nl)

## **Kadastrale gegevens**

Adres	Linnaeusstraat 141
Postcode / Plaats	1973 RV IJmuiden
Gemeente	IJmuiden
Sectie / Perceel	L / 4656
Indexnummer	36
Soort	Volle eigendom

**Linnaeusstraat 141 - 1973 RV IJmuiden**

**Hertog Makelaars Haarlem B.V. (lid NVM  
wonen en business)  
Tempeliersstraat 23  
2012 EA, HAARLEM  
Tel: 023-7470002  
E-mail: [info@hertogmakelaars.nl](mailto:info@hertogmakelaars.nl)  
[www.hertogmakelaars.nl](http://www.hertogmakelaars.nl)**

## Locatie

Adres gegevens	
Adres	Linnaeusstraat 141
Postcode / plaats	1973 RV IJmuiden
Provincie	Noord-Holland

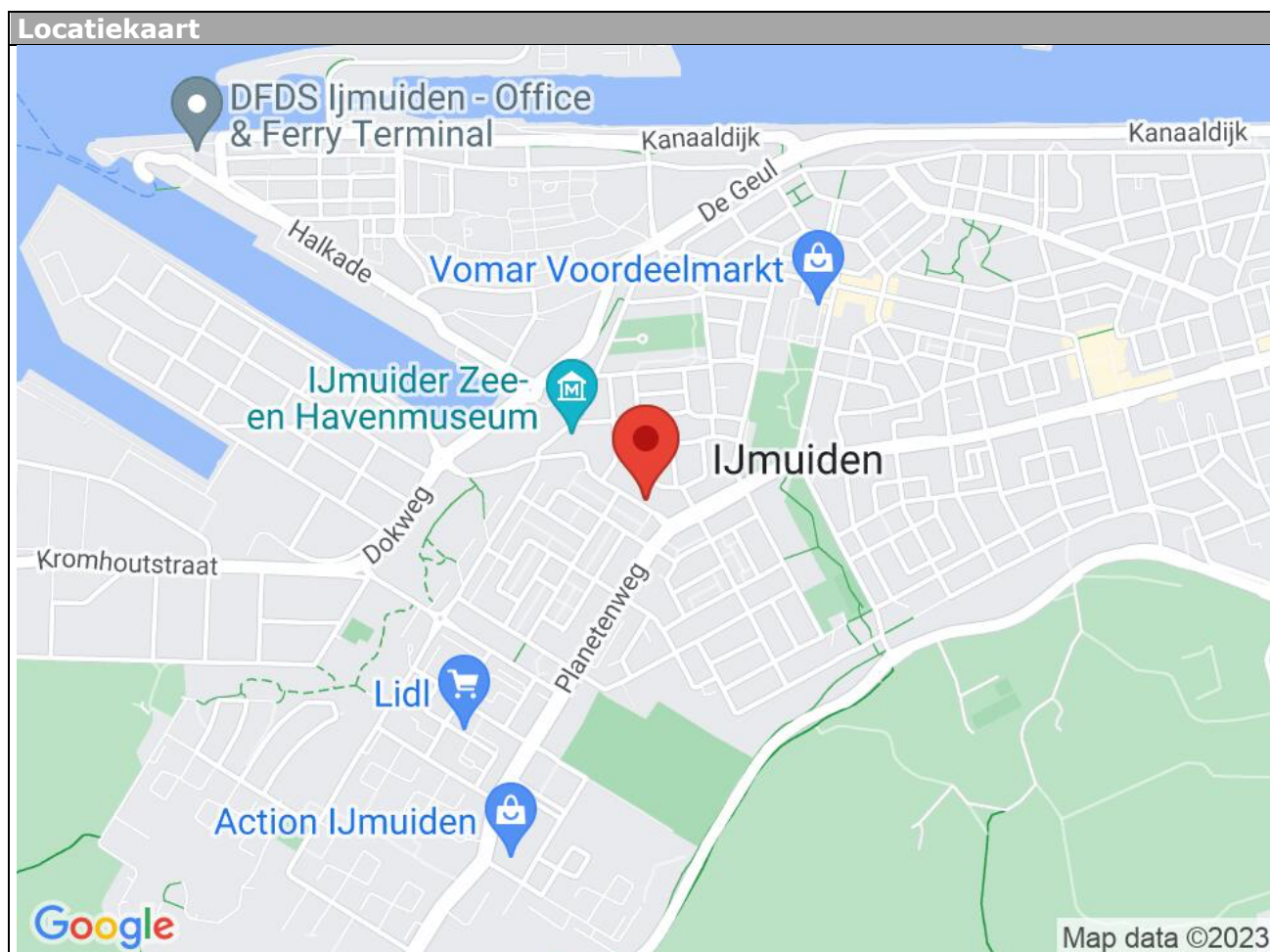

Linnaeusstraat 141 - 1973 RV IJmuiden

**Hertog Makelaars Haarlem B.V. (lid NVM  
wonen en business)**  
Tempeliersstraat 23  
2012 EA, HAARLEM  
Tel: 023-7470002  
E-mail: [info@hertogmakelaars.nl](mailto:info@hertogmakelaars.nl)  
[www.hertogmakelaars.nl](http://www.hertogmakelaars.nl)

## Lijst van zaken

	Blijft achter	Gaat mee	Kan worden overgenomen	n.v.t.
<b>Woning</b>				
<i>Interieur</i>				
Verlichting, te weten:				
- Inbouwspots/dimmers	<input checked="" type="checkbox"/>	<input type="checkbox"/>	<input type="checkbox"/>	<input type="checkbox"/>
- Opbouwspots/armaturen/lampen/dimmers	<input type="checkbox"/>	<input type="checkbox"/>	<input type="checkbox"/>	<input checked="" type="checkbox"/>
- Losse (hang)lampen	<input type="checkbox"/>	<input checked="" type="checkbox"/>	<input type="checkbox"/>	<input type="checkbox"/>
- Lampen slaapkamers	<input checked="" type="checkbox"/>	<input type="checkbox"/>	<input type="checkbox"/>	<input type="checkbox"/>
- Lampen woonkamer	<input type="checkbox"/>	<input checked="" type="checkbox"/>	<input type="checkbox"/>	<input type="checkbox"/>
(Losse)kasten, legplanken, te weten:				
- Legplank woonkamer en slaapkamer	<input checked="" type="checkbox"/>	<input type="checkbox"/>	<input type="checkbox"/>	<input type="checkbox"/>
- Linnenkast met spiegel slaapkamer voorzijde blijft achter. Grote linnen/paxkast met spiegel slaapkamer achterzijde ter overname	<input type="checkbox"/>	<input type="checkbox"/>	<input checked="" type="checkbox"/>	<input type="checkbox"/>
Raamdecoratie/zonwering binnen, te weten:				
- Gordijnrails	<input checked="" type="checkbox"/>	<input type="checkbox"/>	<input type="checkbox"/>	<input type="checkbox"/>
- Gordijnen	<input checked="" type="checkbox"/>	<input type="checkbox"/>	<input type="checkbox"/>	<input type="checkbox"/>
- Overgordijnen	<input type="checkbox"/>	<input type="checkbox"/>	<input type="checkbox"/>	<input checked="" type="checkbox"/>
- Vitrages	<input type="checkbox"/>	<input type="checkbox"/>	<input type="checkbox"/>	<input checked="" type="checkbox"/>
- Rolgordijnen	<input checked="" type="checkbox"/>	<input type="checkbox"/>	<input type="checkbox"/>	<input type="checkbox"/>
- Lamellen	<input type="checkbox"/>	<input type="checkbox"/>	<input type="checkbox"/>	<input checked="" type="checkbox"/>
- Jaloezieën	<input type="checkbox"/>	<input type="checkbox"/>	<input type="checkbox"/>	<input checked="" type="checkbox"/>
- (Losse) horren/rolhorren	<input type="checkbox"/>	<input type="checkbox"/>	<input type="checkbox"/>	<input checked="" type="checkbox"/>
- Gordijnen slaapkamer achterzijde gaan mee, slaapkamer voorzijde en woonkamer blijft achter	<input checked="" type="checkbox"/>	<input type="checkbox"/>	<input type="checkbox"/>	<input type="checkbox"/>
-	<input type="checkbox"/>	<input type="checkbox"/>	<input type="checkbox"/>	<input checked="" type="checkbox"/>
Vloerdecoratie, te weten:				
- Vloerbedekking	<input type="checkbox"/>	<input type="checkbox"/>	<input type="checkbox"/>	<input checked="" type="checkbox"/>
- Parketvloer	<input type="checkbox"/>	<input type="checkbox"/>	<input type="checkbox"/>	<input checked="" type="checkbox"/>
- Houten vloer(delen)	<input type="checkbox"/>	<input type="checkbox"/>	<input type="checkbox"/>	<input checked="" type="checkbox"/>
- Laminaat	<input checked="" type="checkbox"/>	<input type="checkbox"/>	<input type="checkbox"/>	<input type="checkbox"/>
- Plavuizen	<input type="checkbox"/>	<input type="checkbox"/>	<input type="checkbox"/>	<input checked="" type="checkbox"/>
-	<input type="checkbox"/>	<input type="checkbox"/>	<input type="checkbox"/>	<input checked="" type="checkbox"/>
-	<input type="checkbox"/>	<input type="checkbox"/>	<input type="checkbox"/>	<input checked="" type="checkbox"/>
(Voorzet) openhaard met toebehoren	<input checked="" type="checkbox"/>	<input type="checkbox"/>	<input type="checkbox"/>	<input type="checkbox"/>
Allesbrander	<input type="checkbox"/>	<input type="checkbox"/>	<input type="checkbox"/>	<input checked="" type="checkbox"/>
Houtkachel	<input type="checkbox"/>	<input type="checkbox"/>	<input type="checkbox"/>	<input checked="" type="checkbox"/>
(Gas)kachels	<input type="checkbox"/>	<input type="checkbox"/>	<input type="checkbox"/>	<input checked="" type="checkbox"/>

	Blijft achter	Gaat mee	Kan worden overgenomen	n.v.t.
Designradiator(en)	<input type="checkbox"/>	<input type="checkbox"/>	<input type="checkbox"/>	<input checked="" type="checkbox"/>
Radiatorafwerking	<input type="checkbox"/>	<input type="checkbox"/>	<input type="checkbox"/>	<input checked="" type="checkbox"/>
Overig, te weten:				
- Spiegelwanden	<input type="checkbox"/>	<input type="checkbox"/>	<input type="checkbox"/>	<input checked="" type="checkbox"/>
- Schilderij ophangstelsysteem	<input type="checkbox"/>	<input type="checkbox"/>	<input type="checkbox"/>	<input checked="" type="checkbox"/>
- Foto ophangstelsysteem gang	<input checked="" type="checkbox"/>	<input type="checkbox"/>	<input type="checkbox"/>	<input type="checkbox"/>
-	<input type="checkbox"/>	<input type="checkbox"/>	<input type="checkbox"/>	<input checked="" type="checkbox"/>
-	<input type="checkbox"/>	<input type="checkbox"/>	<input type="checkbox"/>	<input checked="" type="checkbox"/>
-	<input type="checkbox"/>	<input type="checkbox"/>	<input type="checkbox"/>	<input checked="" type="checkbox"/>

#### Keuken

Keukenblok (met bovenkasten)	<input checked="" type="checkbox"/>	<input type="checkbox"/>	<input type="checkbox"/>	<input type="checkbox"/>
Keuken (inbouw)apparatuur, te weten:				
- Kookplaat	<input type="checkbox"/>	<input type="checkbox"/>	<input type="checkbox"/>	<input checked="" type="checkbox"/>
- (Gas)fornuis	<input checked="" type="checkbox"/>	<input type="checkbox"/>	<input type="checkbox"/>	<input type="checkbox"/>
- Afzuigkap	<input checked="" type="checkbox"/>	<input type="checkbox"/>	<input type="checkbox"/>	<input type="checkbox"/>
- Magnetron	<input type="checkbox"/>	<input type="checkbox"/>	<input type="checkbox"/>	<input checked="" type="checkbox"/>
- Oven	<input type="checkbox"/>	<input type="checkbox"/>	<input type="checkbox"/>	<input checked="" type="checkbox"/>
- Combi-oven/combimagnetron	<input type="checkbox"/>	<input type="checkbox"/>	<input checked="" type="checkbox"/>	<input type="checkbox"/>
- Koelkast	<input type="checkbox"/>	<input type="checkbox"/>	<input checked="" type="checkbox"/>	<input type="checkbox"/>
- Vriezer	<input type="checkbox"/>	<input type="checkbox"/>	<input type="checkbox"/>	<input checked="" type="checkbox"/>
- Koel-vriescombinatie	<input type="checkbox"/>	<input type="checkbox"/>	<input type="checkbox"/>	<input checked="" type="checkbox"/>
- Vaatwasser	<input type="checkbox"/>	<input type="checkbox"/>	<input type="checkbox"/>	<input checked="" type="checkbox"/>
- Quooker	<input type="checkbox"/>	<input type="checkbox"/>	<input type="checkbox"/>	<input checked="" type="checkbox"/>
- Koffiezetapparaat	<input type="checkbox"/>	<input type="checkbox"/>	<input type="checkbox"/>	<input checked="" type="checkbox"/>
-	<input type="checkbox"/>	<input type="checkbox"/>	<input type="checkbox"/>	<input checked="" type="checkbox"/>
-	<input type="checkbox"/>	<input type="checkbox"/>	<input type="checkbox"/>	<input checked="" type="checkbox"/>
Keukenaccessoires, te weten:				
- Opbergplank keuken	<input checked="" type="checkbox"/>	<input type="checkbox"/>	<input type="checkbox"/>	<input type="checkbox"/>
-	<input type="checkbox"/>	<input type="checkbox"/>	<input type="checkbox"/>	<input checked="" type="checkbox"/>
-	<input type="checkbox"/>	<input type="checkbox"/>	<input type="checkbox"/>	<input checked="" type="checkbox"/>
-	<input type="checkbox"/>	<input type="checkbox"/>	<input type="checkbox"/>	<input checked="" type="checkbox"/>
-	<input type="checkbox"/>	<input type="checkbox"/>	<input type="checkbox"/>	<input checked="" type="checkbox"/>
-	<input type="checkbox"/>	<input type="checkbox"/>	<input type="checkbox"/>	<input checked="" type="checkbox"/>
-	<input type="checkbox"/>	<input type="checkbox"/>	<input type="checkbox"/>	<input checked="" type="checkbox"/>
-	<input type="checkbox"/>	<input type="checkbox"/>	<input type="checkbox"/>	<input checked="" type="checkbox"/>

#### Sanitair/sauna

Toilet met de volgende toebehoren:				
- Toilet	<input checked="" type="checkbox"/>	<input type="checkbox"/>	<input type="checkbox"/>	<input type="checkbox"/>
- Toilethouder	<input checked="" type="checkbox"/>	<input type="checkbox"/>	<input type="checkbox"/>	<input type="checkbox"/>
- Toiletborstel(houder)	<input type="checkbox"/>	<input type="checkbox"/>	<input type="checkbox"/>	<input checked="" type="checkbox"/>
- Fontein	<input type="checkbox"/>	<input type="checkbox"/>	<input type="checkbox"/>	<input checked="" type="checkbox"/>

	Blijft achter	Gaat mee	Kan worden overgenomen	n.v.t.
-	<input type="checkbox"/>	<input type="checkbox"/>	<input type="checkbox"/>	<input checked="" type="checkbox"/>
-	<input type="checkbox"/>	<input type="checkbox"/>	<input type="checkbox"/>	<input checked="" type="checkbox"/>
Badkamer met de volgende toebehoren:				
- Ligbad	<input type="checkbox"/>	<input type="checkbox"/>	<input type="checkbox"/>	<input checked="" type="checkbox"/>
- Jacuzzi/whirlpool	<input type="checkbox"/>	<input type="checkbox"/>	<input type="checkbox"/>	<input checked="" type="checkbox"/>
- Douche (cabine/scherm)	<input checked="" type="checkbox"/>	<input type="checkbox"/>	<input type="checkbox"/>	<input type="checkbox"/>
- Stoomdouche (cabine)	<input type="checkbox"/>	<input type="checkbox"/>	<input type="checkbox"/>	<input checked="" type="checkbox"/>
- Wastafel	<input checked="" type="checkbox"/>	<input type="checkbox"/>	<input type="checkbox"/>	<input type="checkbox"/>
- Wastafelmeubel	<input checked="" type="checkbox"/>	<input type="checkbox"/>	<input type="checkbox"/>	<input type="checkbox"/>
- Planchet	<input type="checkbox"/>	<input type="checkbox"/>	<input type="checkbox"/>	<input checked="" type="checkbox"/>
- Toiletkast	<input type="checkbox"/>	<input type="checkbox"/>	<input type="checkbox"/>	<input checked="" type="checkbox"/>
- Toilet	<input type="checkbox"/>	<input type="checkbox"/>	<input type="checkbox"/>	<input checked="" type="checkbox"/>
- Toilethouder	<input type="checkbox"/>	<input type="checkbox"/>	<input type="checkbox"/>	<input checked="" type="checkbox"/>
- Toiletborstel(houder)	<input type="checkbox"/>	<input type="checkbox"/>	<input type="checkbox"/>	<input checked="" type="checkbox"/>
- Regendouche geplaatst in 2023	<input checked="" type="checkbox"/>	<input type="checkbox"/>	<input type="checkbox"/>	<input type="checkbox"/>
-	<input type="checkbox"/>	<input type="checkbox"/>	<input type="checkbox"/>	<input checked="" type="checkbox"/>
Sauna met toebehoren				
	<input type="checkbox"/>	<input type="checkbox"/>	<input type="checkbox"/>	<input checked="" type="checkbox"/>
	<input type="checkbox"/>	<input type="checkbox"/>	<input type="checkbox"/>	<input checked="" type="checkbox"/>
	<input type="checkbox"/>	<input type="checkbox"/>	<input type="checkbox"/>	<input checked="" type="checkbox"/>
<i>Exterieur/installaties/veiligheid/energiebesparing</i>				
Schotel/antenne	<input type="checkbox"/>	<input type="checkbox"/>	<input type="checkbox"/>	<input checked="" type="checkbox"/>
Brievenbus	<input type="checkbox"/>	<input type="checkbox"/>	<input type="checkbox"/>	<input checked="" type="checkbox"/>
Kluis	<input type="checkbox"/>	<input type="checkbox"/>	<input type="checkbox"/>	<input checked="" type="checkbox"/>
(Voordeur)bel	<input type="checkbox"/>	<input type="checkbox"/>	<input type="checkbox"/>	<input checked="" type="checkbox"/>
Alarminstallatie	<input type="checkbox"/>	<input type="checkbox"/>	<input type="checkbox"/>	<input checked="" type="checkbox"/>
(Veiligheids)sloten en overige inbraakpreventie	<input type="checkbox"/>	<input type="checkbox"/>	<input type="checkbox"/>	<input checked="" type="checkbox"/>
Rookmelders	<input type="checkbox"/>	<input type="checkbox"/>	<input type="checkbox"/>	<input checked="" type="checkbox"/>
(Klok)thermostaat	<input type="checkbox"/>	<input type="checkbox"/>	<input type="checkbox"/>	<input checked="" type="checkbox"/>
Airconditioning	<input type="checkbox"/>	<input type="checkbox"/>	<input type="checkbox"/>	<input checked="" type="checkbox"/>
Warmwatervoorziening, te weten:				
- CV-installatie	<input checked="" type="checkbox"/>	<input type="checkbox"/>	<input type="checkbox"/>	<input type="checkbox"/>
- Boiler	<input type="checkbox"/>	<input type="checkbox"/>	<input type="checkbox"/>	<input checked="" type="checkbox"/>
- Geiser	<input type="checkbox"/>	<input type="checkbox"/>	<input type="checkbox"/>	<input checked="" type="checkbox"/>
-	<input type="checkbox"/>	<input type="checkbox"/>	<input type="checkbox"/>	<input checked="" type="checkbox"/>
-	<input type="checkbox"/>	<input type="checkbox"/>	<input type="checkbox"/>	<input checked="" type="checkbox"/>
-	<input type="checkbox"/>	<input type="checkbox"/>	<input type="checkbox"/>	<input checked="" type="checkbox"/>
Screens	<input type="checkbox"/>	<input type="checkbox"/>	<input type="checkbox"/>	<input checked="" type="checkbox"/>
Rolluiken	<input type="checkbox"/>	<input type="checkbox"/>	<input type="checkbox"/>	<input checked="" type="checkbox"/>
Zonwering buiten	<input type="checkbox"/>	<input type="checkbox"/>	<input type="checkbox"/>	<input checked="" type="checkbox"/>
-	<input type="checkbox"/>	<input type="checkbox"/>	<input type="checkbox"/>	<input checked="" type="checkbox"/>
-	<input type="checkbox"/>	<input type="checkbox"/>	<input type="checkbox"/>	<input checked="" type="checkbox"/>
-	<input type="checkbox"/>	<input type="checkbox"/>	<input type="checkbox"/>	<input checked="" type="checkbox"/>
Isolatievoorzieningen (voorzetramen/radiatorfolie etc.), te weten:				
- Radiatorfolie woonkamer	<input checked="" type="checkbox"/>	<input type="checkbox"/>	<input type="checkbox"/>	<input type="checkbox"/>

Linnaeusstraat 141 - 1973 RV IJmuiden

**Hertog Makelaars Haarlem B.V. (lid NVM  
wonen en business)  
Tempeliersstraat 23  
2012 EA, HAARLEM  
Tel: 023-7470002  
E-mail: info@hertogmakelaars.nl  
www.hertogmakelaars.nl**

	Blijft achter	Gaat mee	Kan worden overgenomen	n.v.t.
Telefoonaansluiting/internetaansluiting	<input checked="" type="checkbox"/>	<input type="checkbox"/>	<input type="checkbox"/>	<input type="checkbox"/>
Veiligheidsschakelaar wasautomaat	<input type="checkbox"/>	<input type="checkbox"/>	<input type="checkbox"/>	<input checked="" type="checkbox"/>
Waterslot wasautomaat	<input type="checkbox"/>	<input type="checkbox"/>	<input type="checkbox"/>	<input checked="" type="checkbox"/>
Zonnepanelen	<input type="checkbox"/>	<input type="checkbox"/>	<input type="checkbox"/>	<input checked="" type="checkbox"/>
Oplaadpunt elektrische auto	<input type="checkbox"/>	<input type="checkbox"/>	<input type="checkbox"/>	<input checked="" type="checkbox"/>
	<input type="checkbox"/>	<input type="checkbox"/>	<input type="checkbox"/>	<input checked="" type="checkbox"/>
	<input type="checkbox"/>	<input type="checkbox"/>	<input type="checkbox"/>	<input checked="" type="checkbox"/>

## Tuin

### Inrichting

Tuinaanleg/bestrating	<input type="checkbox"/>	<input type="checkbox"/>	<input type="checkbox"/>	<input checked="" type="checkbox"/>
Beplanting	<input type="checkbox"/>	<input type="checkbox"/>	<input type="checkbox"/>	<input checked="" type="checkbox"/>
Kunstgras, luifel balkon	<input checked="" type="checkbox"/>	<input type="checkbox"/>	<input type="checkbox"/>	<input type="checkbox"/>
<b>Verlichting/installaties</b>				
Buitenverlichting	<input type="checkbox"/>	<input type="checkbox"/>	<input type="checkbox"/>	<input checked="" type="checkbox"/>
Tijd- of schemerschakelaar/bewegingsmelder	<input type="checkbox"/>	<input type="checkbox"/>	<input type="checkbox"/>	<input checked="" type="checkbox"/>
	<input type="checkbox"/>	<input type="checkbox"/>	<input type="checkbox"/>	<input checked="" type="checkbox"/>

### Bebouwing

Tuinhuis/buitenberging	<input type="checkbox"/>	<input type="checkbox"/>	<input type="checkbox"/>	<input checked="" type="checkbox"/>
Kasten/werkbank in tuinhuis/berging	<input type="checkbox"/>	<input type="checkbox"/>	<input type="checkbox"/>	<input checked="" type="checkbox"/>
(Broei)kas	<input type="checkbox"/>	<input type="checkbox"/>	<input type="checkbox"/>	<input checked="" type="checkbox"/>
	<input type="checkbox"/>	<input type="checkbox"/>	<input type="checkbox"/>	<input checked="" type="checkbox"/>
	<input type="checkbox"/>	<input type="checkbox"/>	<input type="checkbox"/>	<input checked="" type="checkbox"/>

### Overig

Overige tuin, te weten:				
- (Sier)hek	<input type="checkbox"/>	<input type="checkbox"/>	<input type="checkbox"/>	<input checked="" type="checkbox"/>
- Vlaggenmast(houder)	<input type="checkbox"/>	<input type="checkbox"/>	<input type="checkbox"/>	<input checked="" type="checkbox"/>
-	<input type="checkbox"/>	<input type="checkbox"/>	<input type="checkbox"/>	<input checked="" type="checkbox"/>
-	<input type="checkbox"/>	<input type="checkbox"/>	<input type="checkbox"/>	<input checked="" type="checkbox"/>



## Overig

Zijn er zaken die geen eigendom zijn van verkoper omdat er sprake is van een leasecontract of huurcontract. Zo ja, neemt verkoper de zaak mee of wordt het betreffende contract overgenomen?	Ja	Nee	Gaat mee	Moet worden overgenomen
CV	<input type="checkbox"/>	<input checked="" type="checkbox"/>	<input type="checkbox"/>	<input type="checkbox"/>
Boiler	<input type="checkbox"/>	<input checked="" type="checkbox"/>	<input type="checkbox"/>	<input type="checkbox"/>
Zonnepanelen	<input type="checkbox"/>	<input checked="" type="checkbox"/>	<input type="checkbox"/>	<input type="checkbox"/>
	<input type="checkbox"/>	<input checked="" type="checkbox"/>	<input type="checkbox"/>	<input type="checkbox"/>
	<input type="checkbox"/>	<input checked="" type="checkbox"/>	<input type="checkbox"/>	<input type="checkbox"/>
	<input type="checkbox"/>	<input checked="" type="checkbox"/>	<input type="checkbox"/>	<input type="checkbox"/>
Bijlage(n) over te nemen contracten:				
-				
-				

## **Belangrijke informatie**

### **Algemene gegevens**

#### **Onderzoeksplicht**

Hoewel gestreefd is naar een zo nauwkeurig mogelijke inventarisatie van de beschikbare gegevens, moet ervan worden uitgegaan dat het voorgenoemde slechts indicatief is. De gegevens (bedragen, jaartallen, omschrijving, etc.) zijn soms verkregen door mondelinge informatie, soms zijn ze uit het geheugen opgediept. De verkoper is nadrukkelijk gevraagd bij hem bekende gebreken te melden. De koper heeft echter zijn eigen onderzoeksplicht naar alle zaken die voor hem van belang kunnen zijn en kan zich nimmer beroepen op onbekendheid met feiten die hij zelf had kunnen waarnemen of die kenbaar waren uit de openbare registers. Uw makelaar kan u hierover informeren.

#### **Bedenktijd**

De koper die een natuurlijke persoon is en niet handelt in de uitoefening van een beroep of bedrijf heeft bedenktijd om de koopovereenkomst te ontbinden. De bedenktijd duurt drie dagen en begint om 0.00 uur van de dag die volgt op de dag dat de tussen partijen opgemaakte akte (in kopie) aan de koper ter hand gesteld is. Ontvangst van (een kopie van) de akte bij het notaris kantoor wordt ook aangemerkt als terhandstelling aan koper.

Indien de bedenktijd op een zaterdag, zondag of algemeen erkende feestdag eindigt, wordt deze verlengd tot en met de eerstvolgende dag die niet een zaterdag, zondag of algemeen erkende feestdag is. De bedenktijd wordt, zo nodig, zoveel verlengd, dat daarin ten minste twee dagen voorkomen die niet een zaterdag, zondag of algemeen erkende feestdag zijn.

#### **Erfdienstbaarheden en bijzondere bepalingen**

Aan elke onroerende zaak kunnen bijzondere bepalingen verbonden zijn. Deze worden aan elke opvolgende eigenaar opgelegd. Ze staan gewoonlijk in het eigendomsbewijs. Wij sturen u het eigendomsbewijs uiteraard graag digitaal toe.

#### **Biedingssysteem (Amsterdams)**

Bij de verkoop van de woning hanteert Hertog Makelaars het Amsterdamse biedingssysteem. Er is pas sprake van een onderhandeling wanneer op het eerste bod van een kandidaat-koper een tegenvoorstel van verkoper volgt. In deze fase wordt niet met andere gegadigden onderhandeld. Er wordt wel bezichtigd. De makelaar mag pas met derden onderhandelen wanneer de onderhandeling met de eerste kandidaat-koper gegadigde op niets zijn uitgelopen. Wel kan een derde een eenmalig uiterst bod uitbrengen.

De eerste bidder wordt dan in de gelegenheid gesteld ook zijn uiterste bod te doen. De verkoper bepaalt daarna aan welke bidder de woning wordt gegund. De makelaar verstrekt geen gegevens aan derden over de hoogte van de geboden bedragen. Zolang er geen overeenstemming is zijn partijen niet aan elkaar gebonden.

Bij meerdere belangstelling kan verkoper besluiten er (alsnog) een inschrijving van te maken.

## **Gunning**

Verkoper behoudt zich uitdrukkelijk het recht voor het object te gunnen aan de gegadigde van zijn keuze. Een overeenkomst komt tot stand indien overeenstemming is bereikt over zowel de koopsom en de oplevering, bijkomende voorwaarden en roerende zaken.

## **Schriftelijkheidsvereiste**

Verkoper behoudt zich het recht voor om het object te gunnen aan de gegadigde van zijn keuze. Een mondelinge overeenstemming tussen de particuliere verkoper en de particuliere koper is niet rechtsgeldig. Met andere woorden: er is geen koop. Er is pas sprake van een rechtsgeldige koop als de particuliere verkoper en de particuliere koper de koopovereenkomst hebben ondertekend. Dit vloeit voort uit artikel 7:2 Burgerlijk Wetboek. Een bevestiging van de mondelinge overeenstemming per e-mail of een toegestuurd concept van de koopovereenkomst wordt overigens niet gezien als een "ondertekende koopovereenkomst".

## **Ontbindende voorwaarden**

Ontbindende voorwaarden worden alleen in de koopakte opgenomen indien deze uitdrukkelijk bij de bieding worden gemeld.

## **Koopakte**

De koopakte wordt opgesteld door Hertog Makelaars behoudens nadere afspraken gelden de standaard regels zoals deze voorkomen in de model- koopakte die opgesteld is door de Nederlandse Vereniging van Makelaars NVM, de Consumentenbond en de Vereniging Eigen Huis. De waarborgsom (of bankgarantie) is gebruikelijk 10% van de koopsom en wordt voldaan aan de notaris. Eventueel door de koper te maken voorbehouden (zoals het verkrijgen van een woonvergunning, hypotheek, Nationale Hypotheek Garantie) worden alleen vermeld als deze in de onderhandeling zijn afgesproken. Voor zover er in deze brochure aanvullende clausules zijn vermeld worden deze opgenomen in de koopakte, wij sturen deze digitaal graag toe.

## **Verdere informatie**

Van belang zijnde documentatie is bij Hertog Makelaars digitaal op te vragen. Deze informatie wordt aan meerdere personen verstrekt en aan deze gegevens kunnen geen rechten worden ontleend. De aanbidding van dit object dient te worden gezien als een uitnodiging tot het uitbrengen van een bod. Hertog Makelaars raadt geïnteresseerden aan, voor het doen van een bieding een eigen NVM-makelaar in te schakelen voor de begeleiding bij de aankoop.

## **Clausules**

Informeer naar de bijzondere voorwaarden c.q. clausules die van toepassing zijn op deze woning. Wij sturen deze digitaal graag toe.

## **Roerende zaken**

Uitgangspunt is dat de roerende zaken volgens aangehechte lijst bij de koopsom zijn inbegrepen en achterblijven. Indien volgens deze lijst roerende zaken ter overname zijn, dan dient de koper de overname c.q. overnamelijst rechtstreeks met de verkoper overeen te komen en bij oplevering te voldoen.

## **Notaris**

De notariële eigendomsoverdracht zal plaatsvinden bij de notaris van de koperskeuze, mits deze is gelegen in een straal van 20km rondom de woning. Verkopers eventuele meerkosten (zoals reiskosten, notariële volmacht, ed) als gevolg van kopers notariskeuze buiten dit gebied komen volledig voor rekening van koper.

## **Schriftelijke vastlegging**

Uit de overeenkomst vloeien pas verplichtingen voort als beide partijen de koopakte hebben ondertekend. De partij die deze akte als eerste ondertekent, doet dit onder voorbehoud dat hij uiterlijk op de 5de werkdag nadat hij de akte ondertekend heeft (een kopie van) de door beide partijen ondertekende akte heeft ontvangen. Indien de eerste ondertekenaar niet tijdig (een kopie van) de door beide partijen ondertekende akte heeft ontvangen, heeft hij het recht zich op het voorbehoud te beroepen, waardoor hij niet (meer) gebonden is. Dit recht vervalt als daar niet uiterlijk op de tweede werkdag nadat alsnog (een kopie van) de door beide partijen ondertekende akte is ontvangen, gebruik van is gemaakt.

## **Aankoopservice**

Heeft u een woning gezien bij een andere makelaar? Neem ons gerust een keer gratis mee! Wat wij voor u kunnen doen bij het kopen van uw droomhuis laten we het liefst in de praktijk zien. Op deze manier kunt u zelf bepalen welke toegevoegde waarde Hertog Makelaars voor u heeft, daar geloven we in!

## **Hypotheek**

Met een realistische inventarisatie van de financiële mogelijkheden kunnen we met een goed gevoel de best geschikte huizen bekijken. Voor een goed én onafhankelijk hypotheekadvies werken wij samen met de allerbeste lokale financiële professionals. Hertog Makelaars brengt u graag in contact met dé hypotheekadviseur die bij u past als u een hypotheek gaat af (of over)sluiten. Zij kijken altijd zorgvuldig of uw hypotheek (nog) wel goed past bij uw persoonlijke situatie. Zo weet u zeker dat u altijd een verantwoorde keuze maakt, een prettige zekerheid!

Meer weten? Neem vandaag nog contact met ons op voor een vrijblijvend hypotheekadvies met een van onze partners.

### **Hertog Makelaars - Altijd daar!**

Het vak van makelaar is op zich niet zo ingewikkeld. Je zorgt dat je je markt kent, en de mensen die ergens voor in de markt zijn. In dat laatste geval, kan je ook nog actief op zoek gaan. Tot zover zou iedereen het nog wel kunnen. Maar een écht goede makelaar, die brengt net even wat meer mee. Hertog Makelaars bijvoorbeeld, snapt dat alles met de juiste timing te maken heeft. Op het juiste moment op de juiste plek zijn, en de juiste mensen weten. Er altijd staan. Dáár zijn waar het staat te gebeuren.

Hertog Makelaars is de makelaar in Haarlem en omstreken die altijd dáár is waar het moet. Waar dat ook is, wanneer dat ook is. Op het web, in de buurt, onderweg, aan de lijn, in het nieuws, in de mail, op Facebook of bij u aan de keukentafel. 's Ochtends (te) vroeg, onder een kop koffie, tijdens de lunch, 's avonds, 's avonds laat of tot diep in de nacht. Altijd daar. En met de meest geavanceerde tools, apps en middelen onder duimbereik.

De ideale koper of huurder, dat droomhuis of het perfecte bedrijfspand – Hertog Makelaars vindt ze voor u in heel Haarlem en omstreken. Dat doen we het liefst ook zo persoonlijk en zo transparant mogelijk. Op onduidelijkheid en formeel gedoe zit niemand te wachten. Wij al helemaal niet. Om dat te bewijzen, gaan we best ver. Zo werken we graag op basis van 'no cure, no pay'. Proberen? Nodig – naast ons – nog 3 andere makelaars uit en ervaar direct waar wij in uitblinken. Maak gelijk een afspraak. Daar waar het u het beste uitkomt. Mag bij ons, maar het liefste schuiven we altijd bij u aan de keukentafel.

Hertog Makelaars regelt binnen no-time:

- Uw droomhuis
- De perfecte winkel, kantoor of bedrijfspand
- De ideale koper of huurder van uw huidige huis/pand

Hertog Makelaars is gecertificeerd taxateur voor:

- Een woning
- Winkel, kantoor of bedrijfspand
- Bijzondere objecten



**Hertog Makelaars Haarlem B.V. (lid NVM wonen en business)**  
**Tempeliersstraat 23**  
**2012 EA, HAARLEM**  
**Tel: 023-7470002**

**E-mail: [info@hertogmakelaars.nl](mailto:info@hertogmakelaars.nl)**