



## Leegwaterlaan 6, 2103 XS Heemstede

**€ 395.000,00 kosten koper**

## Omschrijving

Inpakken en verhuizen maar!

Bij binnenkomst valt direct de ruimtelijkheid en lichte ambiance van de woning op. De prettige woonkamer is voorzien van veel natuurlijk licht en biedt voldoende ruimte voor een comfortabele zithoek en een gezellige eethoek. De aangrenzende moderne keuken is uitgerust met inbouwapparatuur en biedt alle benodigde voorzieningen voor de enthousiaste thuishoek.

Een van de absolute hoogtepunten van deze woning is de prachtige tuin. De goed onderhouden buitenruimte biedt een oase van rust en privacy. Het is de perfecte plek om te ontspannen, te genieten van de zon of gezellige barbecues te organiseren met vrienden en familie. De tuin is via een achterom bereikbaar.

De woning beschikt over 3 slaapkamers en een bergzolder. De badkamer is modern ingericht en beschikt over een wastafel, aparte douche en wasmachine-aansluiting.

De Leeghwaterlaan is een gewilde straat in Heemstede, omringd door groen en op korte afstand van diverse voorzieningen. Op loopafstand vindt u winkels, restaurants, scholen en het prachtige wandelpark Groenendaal. Daarnaast zijn de uitvalswegen en het openbaar vervoer gemakkelijk bereikbaar, waardoor u binnen no-time in Haarlem of Amsterdam bent. Kom kijken!

Bijzonderheden:

- Volledig gerenoveerd
- Energielabel C
- In overleg beschikbaar

## Kenmerken

Object gegevens	
<b>Soort woning</b>	Eengezinswoning
<b>Type woning</b>	Tussenwoning
<b>Bouwjaar</b>	1954

Maten object	
<b>Aantal kamers</b>	4 kamers
<b>Aantal slaapkamers</b>	3 slaapkamer(s)
<b>Inhoud woning</b>	293 m <sup>3</sup>
<b>Perceel oppervlakte</b>	119 m <sup>2</sup>
<b>Gebruiksoppervlakte woonfunctie</b>	74 m <sup>2</sup>

Details	
<b>Ligging</b>	Aan rustige weg, in woonwijk
<b>Voorzieningen</b>	Buitenzonwering
<b>Schuur / berging</b>	Vrijstaand steen
<b>Garage</b>	Geen garage
<b>Kabel</b>	Nee
<b>Buitenzonwering</b>	Ja

Energie	
<b>Energielabel</b>	C
<b>Verwarming</b>	C.V.-Ketel
<b>Warmwater</b>	C.v.-ketel
<b>C.V.-ketel</b>	Remeha Avanta ( uit 2013, eigendom)

Tuin gegevens	
<b>Tuin</b>	Achtertuint, voortuin
<b>Tuin diepte (cm)</b>	705
<b>Tuin breedte (cm)</b>	624
<b>Hoofdtuin</b>	Achtertuint
<b>Positie</b>	Oost, Zuid

## Foto's



Leegwaterlaan 6 - 2103 XS Heemstede

**Hertog Makelaars Haarlem B.V. (lid NVM  
wonen en business)  
Tempeliersstraat 23  
2012 EA, HAARLEM  
Tel: 023-7470002  
E-mail: [info@hertogmakelaars.nl](mailto:info@hertogmakelaars.nl)  
[www.hertogmakelaars.nl](http://www.hertogmakelaars.nl)**

## Foto's

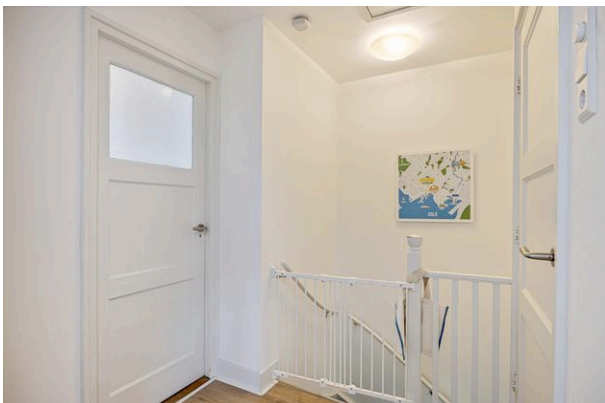
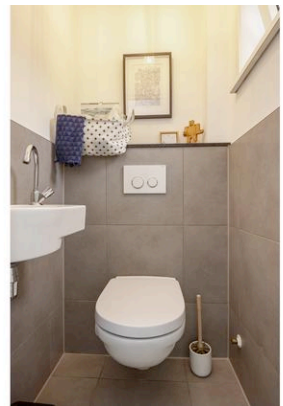

Leegwaterlaan 6 - 2103 XS Heemstede

**Hertog Makelaars Haarlem B.V. (lid NVM  
wonen en business)  
Tempeliersstraat 23  
2012 EA, HAARLEM  
Tel: 023-7470002  
E-mail: [info@hertogmakelaars.nl](mailto:info@hertogmakelaars.nl)  
[www.hertogmakelaars.nl](http://www.hertogmakelaars.nl)**

## Foto's

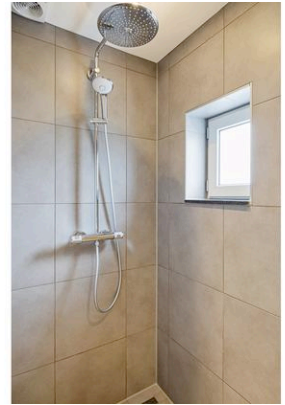

Leegwaterlaan 6 - 2103 XS Heemstede

**Hertog Makelaars Haarlem B.V. (lid NVM  
wonen en business)  
Tempeliersstraat 23  
2012 EA, HAARLEM  
Tel: 023-7470002  
E-mail: [info@hertogmakelaars.nl](mailto:info@hertogmakelaars.nl)  
[www.hertogmakelaars.nl](http://www.hertogmakelaars.nl)**

## Foto's



Leeghwaterlaan 6 - 2103 XS Heemstede

**Hertog Makelaars Haarlem B.V. (lid NVM  
wonen en business)  
Tempeliersstraat 23  
2012 EA, HAARLEM  
Tel: 023-7470002  
E-mail: [info@hertogmakelaars.nl](mailto:info@hertogmakelaars.nl)  
[www.hertogmakelaars.nl](http://www.hertogmakelaars.nl)**

## Foto's



Leeghwaterlaan 6 - 2103 XS Heemstede

**Hertog Makelaars Haarlem B.V. (lid NVM  
wonen en business)  
Tempeliersstraat 23  
2012 EA, HAARLEM  
Tel: 023-7470002  
E-mail: [info@hertogmakelaars.nl](mailto:info@hertogmakelaars.nl)  
[www.hertogmakelaars.nl](http://www.hertogmakelaars.nl)**



## Plattegrond

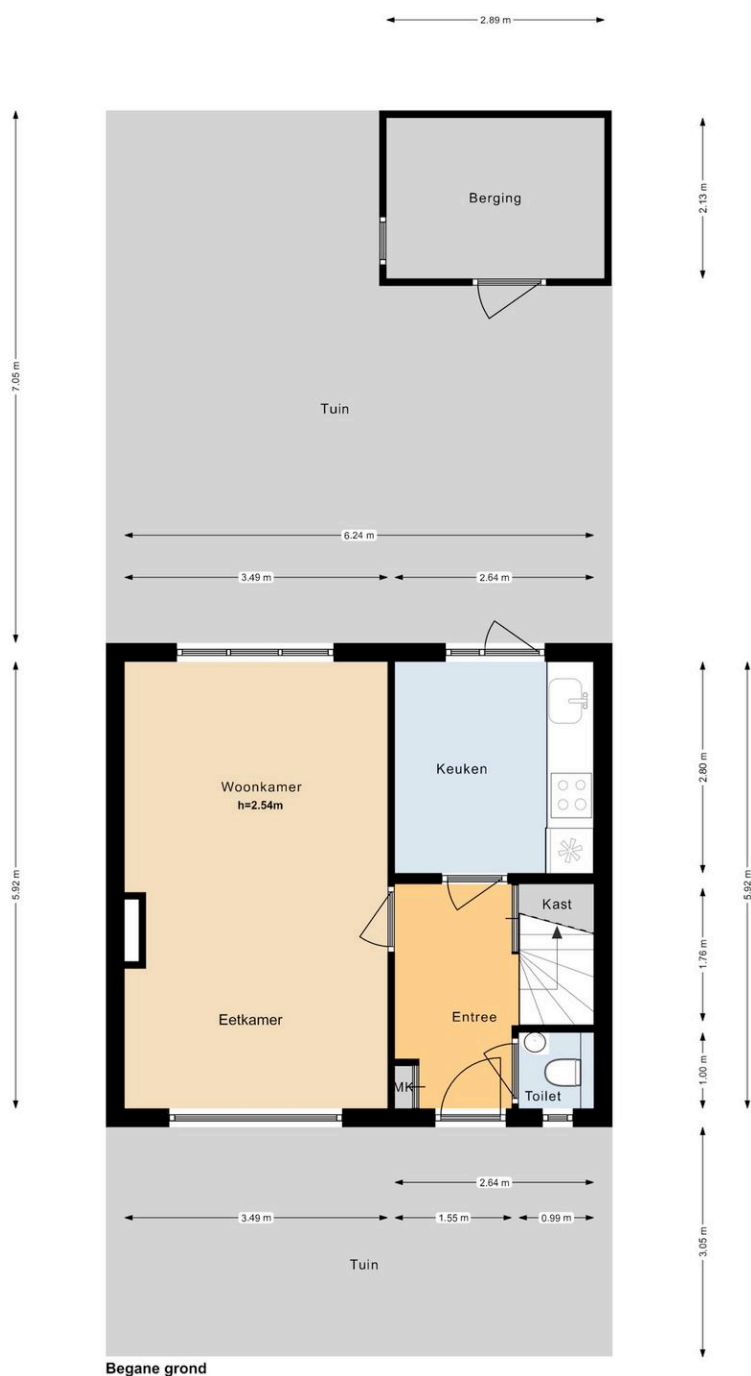

Thuisch Advies & Ontwerp - plattegronden en renders zijn indicatief en ter gebruik van promotionele doeleinden. Aan deze plattegronden kunnen geen rechten worden ontleend.

Leegwaterlaan 6 - 2103 XS Heemstede

**Hertog Makelaars Haarlem B.V. (lid NVM  
wonen en business)**  
Tempeliersstraat 23  
2012 EA, HAARLEM  
Tel: 023-7470002  
E-mail: [info@hertogmakelaars.nl](mailto:info@hertogmakelaars.nl)  
[www.hertogmakelaars.nl](http://www.hertogmakelaars.nl)

## Plattegrond

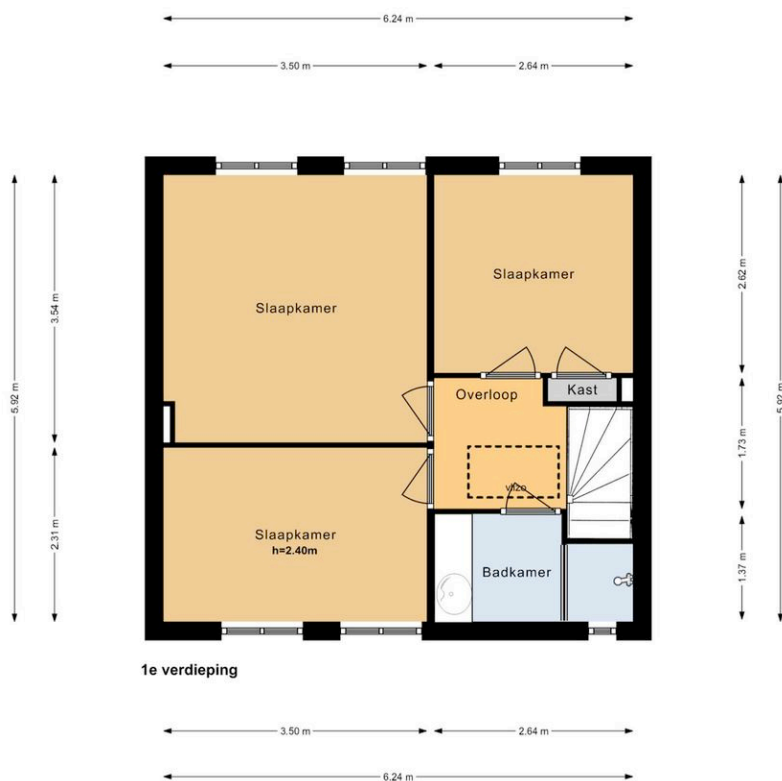

Thuisch Advies & Ontwerp - plattegronden en renders zijn indicatief en ter gebruik van promotionele doeleinden.  
Aan deze plattegronden kunnen geen rechten worden ontleend.

Leegwaterlaan 6 - 2103 XS Heemstede

**Hertog Makelaars Haarlem B.V. (lid NVM  
wonen en business)**  
Tempeliersstraat 23  
2012 EA, HAARLEM  
Tel: 023-7470002  
E-mail: [info@hertogmakelaars.nl](mailto:info@hertogmakelaars.nl)  
[www.hertogmakelaars.nl](http://www.hertogmakelaars.nl)

## Plattegrond

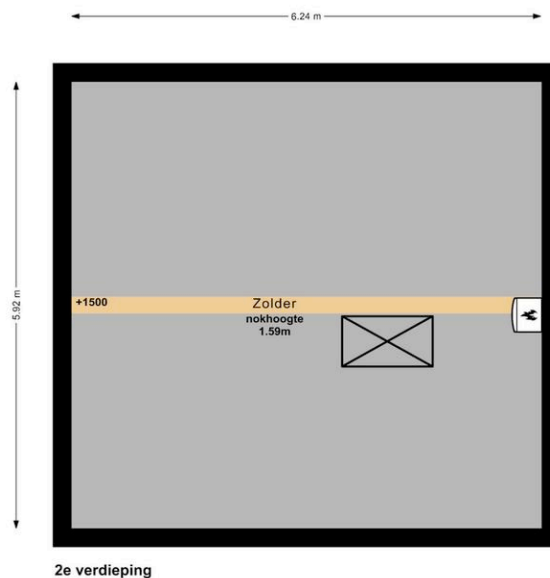

Thuisch Advies & Ontwerp - plattegronden en renders zijn indicatief en ter gebruik van promotionele doeleinden.  
Aan deze plattegronden kunnen geen rechten worden ontleend.

Leegwaterlaan 6 - 2103 XS Heemstede

**Hertog Makelaars Haarlem B.V. (lid NVM  
wonen en business)**  
Tempeliersstraat 23  
2012 EA, HAARLEM  
Tel: 023-7470002  
E-mail: [info@hertogmakelaars.nl](mailto:info@hertogmakelaars.nl)  
[www.hertogmakelaars.nl](http://www.hertogmakelaars.nl)

## **Kadastrale gegevens**

Adres	Leeghwaterlaan 6
Postcode / Plaats	2103 XS Heemstede
Gemeente	Heemstede
Sectie / Perceel	C / 5617
Oppervlakte	119 m <sup>2</sup>
Soort	Volle eigendom

**Leeghwaterlaan 6 - 2103 XS Heemstede**

**Hertog Makelaars Haarlem B.V. (lid NVM  
wonen en business)  
Tempeliersstraat 23  
2012 EA, HAARLEM  
Tel: 023-7470002  
E-mail: [info@hertogmakelaars.nl](mailto:info@hertogmakelaars.nl)  
[www.hertogmakelaars.nl](http://www.hertogmakelaars.nl)**

## Locatie

Adres gegevens	
Adres	Leeghwaterlaan 6
Postcode / plaats	2103 XS Heemstede
Provincie	Noord-Holland

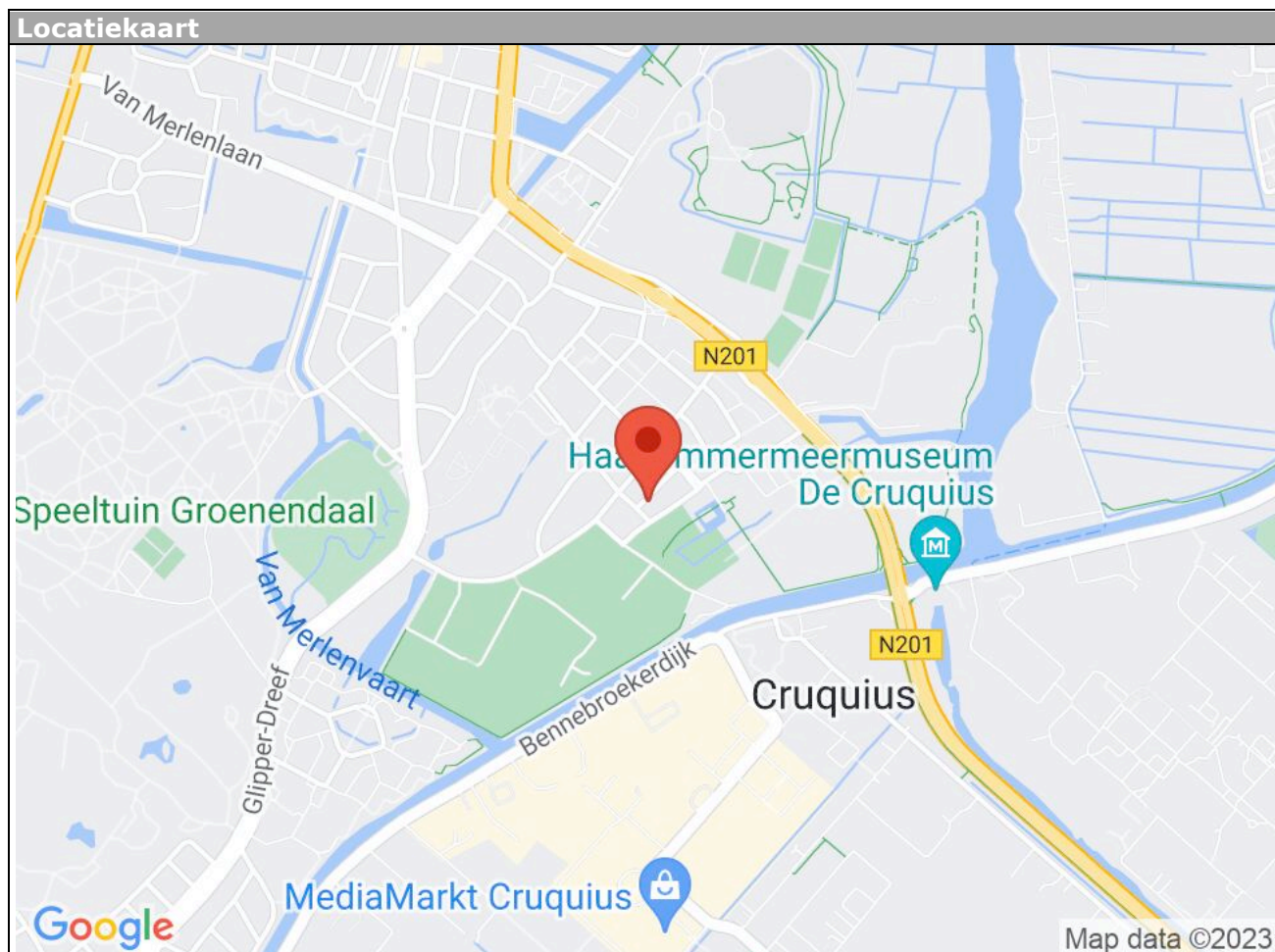

Leeghwaterlaan 6 - 2103 XS Heemstede

**Hertog Makelaars Haarlem B.V. (lid NVM  
wonen en business)**  
Tempeliersstraat 23  
2012 EA, HAARLEM  
Tel: 023-7470002  
E-mail: [info@hertogmakelaars.nl](mailto:info@hertogmakelaars.nl)  
[www.hertogmakelaars.nl](http://www.hertogmakelaars.nl)

## Lijst van zaken

	Blijft achter	Gaat mee	Kan worden overgenomen	n.v.t.
<b>Woning</b>				
<i>Interieur</i>				
Verlichting, te weten:				
- Inbouwspots/dimmers	<input checked="" type="checkbox"/>	<input type="checkbox"/>	<input type="checkbox"/>	<input type="checkbox"/>
- Opbouwspots/armaturen/lampen/dimmers	<input checked="" type="checkbox"/>	<input type="checkbox"/>	<input type="checkbox"/>	<input type="checkbox"/>
- Losse (hang)lampen	<input type="checkbox"/>	<input checked="" type="checkbox"/>	<input type="checkbox"/>	<input type="checkbox"/>
- Hanglamp in de wc, hanglamp in de keuken en alle losse staande lampen nemen we mee	<input checked="" type="checkbox"/>	<input type="checkbox"/>	<input type="checkbox"/>	<input type="checkbox"/>
- plafonnières blijven achter en hanglampen in de woonkamer (boven de eettafel) blijven achter	<input type="checkbox"/>	<input type="checkbox"/>	<input type="checkbox"/>	<input checked="" type="checkbox"/>
(Losse)kasten, legplanken, te weten:				
- Kledingkast (IKEA PAX kast) in de grote slaapkamer ter overname	<input type="checkbox"/>	<input type="checkbox"/>	<input checked="" type="checkbox"/>	<input type="checkbox"/>
- Alle overige los staande kasten nemen we mee	<input type="checkbox"/>	<input checked="" type="checkbox"/>	<input type="checkbox"/>	<input type="checkbox"/>
Raamdecoratie/zonwering binnen, te weten:				
- Gordijnrails	<input checked="" type="checkbox"/>	<input type="checkbox"/>	<input type="checkbox"/>	<input type="checkbox"/>
- Gordijnen	<input checked="" type="checkbox"/>	<input type="checkbox"/>	<input type="checkbox"/>	<input type="checkbox"/>
- Overgordijnen	<input type="checkbox"/>	<input type="checkbox"/>	<input type="checkbox"/>	<input checked="" type="checkbox"/>
- Vitrages	<input type="checkbox"/>	<input type="checkbox"/>	<input type="checkbox"/>	<input checked="" type="checkbox"/>
- Rolgordijnen	<input checked="" type="checkbox"/>	<input type="checkbox"/>	<input type="checkbox"/>	<input type="checkbox"/>
- Lamellen	<input type="checkbox"/>	<input type="checkbox"/>	<input type="checkbox"/>	<input checked="" type="checkbox"/>
- Jaloezieën	<input checked="" type="checkbox"/>	<input type="checkbox"/>	<input type="checkbox"/>	<input type="checkbox"/>
- (Losse) horren/rolhorren	<input type="checkbox"/>	<input type="checkbox"/>	<input type="checkbox"/>	<input checked="" type="checkbox"/>
-	<input checked="" type="checkbox"/>	<input type="checkbox"/>	<input type="checkbox"/>	<input type="checkbox"/>
- Plissé gordijnen blijven achter, ingevuld onder jaloezieën	<input type="checkbox"/>	<input type="checkbox"/>	<input type="checkbox"/>	<input checked="" type="checkbox"/>
Vloerdecoratie, te weten:				
- Vloerbedekking	<input checked="" type="checkbox"/>	<input type="checkbox"/>	<input type="checkbox"/>	<input type="checkbox"/>
- Parketvloer	<input type="checkbox"/>	<input type="checkbox"/>	<input type="checkbox"/>	<input checked="" type="checkbox"/>
- Houten vloer(delen)	<input type="checkbox"/>	<input type="checkbox"/>	<input type="checkbox"/>	<input checked="" type="checkbox"/>
- Laminaat	<input checked="" type="checkbox"/>	<input type="checkbox"/>	<input type="checkbox"/>	<input type="checkbox"/>
- Plavuizen	<input type="checkbox"/>	<input type="checkbox"/>	<input type="checkbox"/>	<input checked="" type="checkbox"/>
-	<input checked="" type="checkbox"/>	<input type="checkbox"/>	<input type="checkbox"/>	<input type="checkbox"/>
- Linoleumvloer in de keuken blijft achter	<input type="checkbox"/>	<input type="checkbox"/>	<input type="checkbox"/>	<input checked="" type="checkbox"/>
(Voorzet) openhaard met toebehoren	<input type="checkbox"/>	<input type="checkbox"/>	<input type="checkbox"/>	<input checked="" type="checkbox"/>
Allesbrander	<input type="checkbox"/>	<input type="checkbox"/>	<input type="checkbox"/>	<input checked="" type="checkbox"/>
Houtkachel	<input type="checkbox"/>	<input type="checkbox"/>	<input type="checkbox"/>	<input checked="" type="checkbox"/>
(Gas)kachels	<input type="checkbox"/>	<input type="checkbox"/>	<input type="checkbox"/>	<input checked="" type="checkbox"/>

	Blijft achter	Gaat mee	Kan worden overgenomen	n.v.t.
Designradiator(en)	<input checked="" type="checkbox"/>	<input type="checkbox"/>	<input type="checkbox"/>	<input type="checkbox"/>
Radiatorafwerking	<input type="checkbox"/>	<input type="checkbox"/>	<input type="checkbox"/>	<input checked="" type="checkbox"/>
Overig, te weten:				
- Spiegelwanden	<input checked="" type="checkbox"/>	<input type="checkbox"/>	<input type="checkbox"/>	<input type="checkbox"/>
- Schilderij ophangstelsysteem	<input checked="" type="checkbox"/>	<input type="checkbox"/>	<input type="checkbox"/>	<input type="checkbox"/>
- Schilderij ophangstelsysteem in de woonkamer blijft achter	<input checked="" type="checkbox"/>	<input type="checkbox"/>	<input type="checkbox"/>	<input type="checkbox"/>
- Schilderij ophanghaakjes	<input checked="" type="checkbox"/>	<input type="checkbox"/>	<input type="checkbox"/>	<input type="checkbox"/>
- 2 Paneeldeuren uit het huis die op de vloering liggen, blijven achter	<input checked="" type="checkbox"/>	<input type="checkbox"/>	<input type="checkbox"/>	<input type="checkbox"/>
- Aantal pakken laminaat en ondervloer, tegels en latten die gebruikt kunnen worden om eventueel nog platen tegen het dakisolatie te bevestigen, kunnen achter blijven.	<input type="checkbox"/>	<input type="checkbox"/>	<input type="checkbox"/>	<input checked="" type="checkbox"/>

#### Keuken

Keukenblok (met bovenkasten)	<input checked="" type="checkbox"/>	<input type="checkbox"/>	<input type="checkbox"/>	<input type="checkbox"/>
Keuken (inbouw)apparatuur, te weten:				
- Kookplaat	<input checked="" type="checkbox"/>	<input type="checkbox"/>	<input type="checkbox"/>	<input type="checkbox"/>
- (Gas)fornuis	<input checked="" type="checkbox"/>	<input type="checkbox"/>	<input type="checkbox"/>	<input type="checkbox"/>
- Afzuigkap	<input checked="" type="checkbox"/>	<input type="checkbox"/>	<input type="checkbox"/>	<input type="checkbox"/>
- Magnetron	<input type="checkbox"/>	<input type="checkbox"/>	<input type="checkbox"/>	<input checked="" type="checkbox"/>
- Oven	<input type="checkbox"/>	<input type="checkbox"/>	<input type="checkbox"/>	<input checked="" type="checkbox"/>
- Combi-oven/combimagnetron	<input checked="" type="checkbox"/>	<input type="checkbox"/>	<input type="checkbox"/>	<input type="checkbox"/>
- Koelkast	<input type="checkbox"/>	<input type="checkbox"/>	<input type="checkbox"/>	<input checked="" type="checkbox"/>
- Vriezer	<input type="checkbox"/>	<input type="checkbox"/>	<input type="checkbox"/>	<input checked="" type="checkbox"/>
- Koel-vriescombinatie	<input checked="" type="checkbox"/>	<input type="checkbox"/>	<input type="checkbox"/>	<input type="checkbox"/>
- Vaatwasser	<input checked="" type="checkbox"/>	<input type="checkbox"/>	<input type="checkbox"/>	<input type="checkbox"/>
- Quooker	<input type="checkbox"/>	<input type="checkbox"/>	<input type="checkbox"/>	<input checked="" type="checkbox"/>
- Koffiezetapparaat	<input type="checkbox"/>	<input checked="" type="checkbox"/>	<input type="checkbox"/>	<input type="checkbox"/>
-	<input type="checkbox"/>	<input type="checkbox"/>	<input type="checkbox"/>	<input checked="" type="checkbox"/>
-	<input type="checkbox"/>	<input type="checkbox"/>	<input type="checkbox"/>	<input checked="" type="checkbox"/>
Keukenaccessoires, te weten:				
- Wandplanken met verlichting blijven achter	<input checked="" type="checkbox"/>	<input type="checkbox"/>	<input type="checkbox"/>	<input type="checkbox"/>
-	<input type="checkbox"/>	<input type="checkbox"/>	<input type="checkbox"/>	<input checked="" type="checkbox"/>
-	<input type="checkbox"/>	<input type="checkbox"/>	<input type="checkbox"/>	<input checked="" type="checkbox"/>
-	<input type="checkbox"/>	<input type="checkbox"/>	<input type="checkbox"/>	<input checked="" type="checkbox"/>
-	<input type="checkbox"/>	<input type="checkbox"/>	<input type="checkbox"/>	<input checked="" type="checkbox"/>

#### Sanitair/sauna

Toilet met de volgende toebehoren:				
- Toilet	<input checked="" type="checkbox"/>	<input type="checkbox"/>	<input type="checkbox"/>	<input type="checkbox"/>
- Toiletrolhouder	<input type="checkbox"/>	<input type="checkbox"/>	<input type="checkbox"/>	<input checked="" type="checkbox"/>
- Toiletborstel(houder)	<input type="checkbox"/>	<input checked="" type="checkbox"/>	<input type="checkbox"/>	<input type="checkbox"/>
- Fontein	<input checked="" type="checkbox"/>	<input type="checkbox"/>	<input type="checkbox"/>	<input type="checkbox"/>

	Blijft achter	Gaat mee	Kan worden overgenomen	n.v.t.
-	<input type="checkbox"/>	<input type="checkbox"/>	<input type="checkbox"/>	<input checked="" type="checkbox"/>
-	<input type="checkbox"/>	<input type="checkbox"/>	<input type="checkbox"/>	<input checked="" type="checkbox"/>
Badkamer met de volgende toebehoren:				
- Ligbad	<input type="checkbox"/>	<input type="checkbox"/>	<input type="checkbox"/>	<input checked="" type="checkbox"/>
- Jacuzzi/whirlpool	<input type="checkbox"/>	<input type="checkbox"/>	<input type="checkbox"/>	<input checked="" type="checkbox"/>
- Douche (cabine/scherm)	<input checked="" type="checkbox"/>	<input type="checkbox"/>	<input type="checkbox"/>	<input type="checkbox"/>
- Stoomdouche (cabine)	<input type="checkbox"/>	<input type="checkbox"/>	<input type="checkbox"/>	<input checked="" type="checkbox"/>
- Wastafel	<input checked="" type="checkbox"/>	<input type="checkbox"/>	<input type="checkbox"/>	<input type="checkbox"/>
- Wastafelmeubel	<input checked="" type="checkbox"/>	<input type="checkbox"/>	<input type="checkbox"/>	<input type="checkbox"/>
- Planchet	<input type="checkbox"/>	<input type="checkbox"/>	<input type="checkbox"/>	<input checked="" type="checkbox"/>
- Toiletkast	<input type="checkbox"/>	<input type="checkbox"/>	<input type="checkbox"/>	<input checked="" type="checkbox"/>
- Toilet	<input type="checkbox"/>	<input type="checkbox"/>	<input type="checkbox"/>	<input checked="" type="checkbox"/>
- Toilethouder	<input type="checkbox"/>	<input type="checkbox"/>	<input type="checkbox"/>	<input checked="" type="checkbox"/>
- Toiletborstel(houder)	<input type="checkbox"/>	<input type="checkbox"/>	<input type="checkbox"/>	<input checked="" type="checkbox"/>
-	<input type="checkbox"/>	<input type="checkbox"/>	<input type="checkbox"/>	<input checked="" type="checkbox"/>
-	<input type="checkbox"/>	<input type="checkbox"/>	<input type="checkbox"/>	<input checked="" type="checkbox"/>
Sauna met toebehoren	<input type="checkbox"/>	<input type="checkbox"/>	<input type="checkbox"/>	<input checked="" type="checkbox"/>
	<input type="checkbox"/>	<input type="checkbox"/>	<input type="checkbox"/>	<input checked="" type="checkbox"/>
<i>Exterieur/installaties/veiligheid/energiebesparing</i>				
Schotel/antenne	<input type="checkbox"/>	<input type="checkbox"/>	<input type="checkbox"/>	<input checked="" type="checkbox"/>
Brievenbus	<input checked="" type="checkbox"/>	<input type="checkbox"/>	<input type="checkbox"/>	<input type="checkbox"/>
Kluis	<input type="checkbox"/>	<input type="checkbox"/>	<input type="checkbox"/>	<input checked="" type="checkbox"/>
(Voordeur)bel	<input checked="" type="checkbox"/>	<input type="checkbox"/>	<input type="checkbox"/>	<input type="checkbox"/>
Alarminstallatie	<input type="checkbox"/>	<input type="checkbox"/>	<input type="checkbox"/>	<input checked="" type="checkbox"/>
(Veiligheids)sloten en overige inbraakpreventie	<input checked="" type="checkbox"/>	<input type="checkbox"/>	<input type="checkbox"/>	<input type="checkbox"/>
Rookmelders	<input checked="" type="checkbox"/>	<input type="checkbox"/>	<input type="checkbox"/>	<input type="checkbox"/>
(Klok)thermostaat	<input checked="" type="checkbox"/>	<input type="checkbox"/>	<input type="checkbox"/>	<input type="checkbox"/>
Airconditioning	<input type="checkbox"/>	<input type="checkbox"/>	<input type="checkbox"/>	<input checked="" type="checkbox"/>
Warmwatervoorziening, te weten:				
- CV-installatie	<input checked="" type="checkbox"/>	<input type="checkbox"/>	<input type="checkbox"/>	<input type="checkbox"/>
- Boiler	<input type="checkbox"/>	<input type="checkbox"/>	<input type="checkbox"/>	<input checked="" type="checkbox"/>
- Geiser	<input type="checkbox"/>	<input type="checkbox"/>	<input type="checkbox"/>	<input checked="" type="checkbox"/>
-	<input type="checkbox"/>	<input type="checkbox"/>	<input type="checkbox"/>	<input checked="" type="checkbox"/>
-	<input type="checkbox"/>	<input type="checkbox"/>	<input type="checkbox"/>	<input checked="" type="checkbox"/>
Screens	<input checked="" type="checkbox"/>	<input type="checkbox"/>	<input type="checkbox"/>	<input type="checkbox"/>
Rolluiken	<input type="checkbox"/>	<input type="checkbox"/>	<input type="checkbox"/>	<input checked="" type="checkbox"/>
Zonwering buiten	<input checked="" type="checkbox"/>	<input type="checkbox"/>	<input type="checkbox"/>	<input type="checkbox"/>
- Incl. afstandsbediening	<input type="checkbox"/>	<input type="checkbox"/>	<input type="checkbox"/>	<input checked="" type="checkbox"/>
-	<input type="checkbox"/>	<input type="checkbox"/>	<input type="checkbox"/>	<input checked="" type="checkbox"/>
-	<input type="checkbox"/>	<input type="checkbox"/>	<input type="checkbox"/>	<input checked="" type="checkbox"/>
Isolatievoorzieningen (voorzetramen/radiatorfolie etc.), te weten:				
- Alle isolatievoorzieningen (radiatorfolie/tochtstrips) blijven achter	<input checked="" type="checkbox"/>	<input type="checkbox"/>	<input type="checkbox"/>	<input type="checkbox"/>
-	<input type="checkbox"/>	<input type="checkbox"/>	<input type="checkbox"/>	<input checked="" type="checkbox"/>



	Blijft achter	Gaat mee	Kan worden overgenomen	n.v.t.
Telefoonaansluiting/internetaansluiting	<input checked="" type="checkbox"/>	<input type="checkbox"/>	<input type="checkbox"/>	<input type="checkbox"/>
Veiligheidsschakelaar wasautomaat	<input type="checkbox"/>	<input type="checkbox"/>	<input type="checkbox"/>	<input checked="" type="checkbox"/>
Waterslot wasautomaat	<input type="checkbox"/>	<input type="checkbox"/>	<input type="checkbox"/>	<input checked="" type="checkbox"/>
Zonnepanelen	<input type="checkbox"/>	<input type="checkbox"/>	<input type="checkbox"/>	<input checked="" type="checkbox"/>
Oplaadpunt elektrische auto	<input type="checkbox"/>	<input type="checkbox"/>	<input type="checkbox"/>	<input checked="" type="checkbox"/>
	<input type="checkbox"/>	<input type="checkbox"/>	<input type="checkbox"/>	<input checked="" type="checkbox"/>
	<input type="checkbox"/>	<input type="checkbox"/>	<input type="checkbox"/>	<input checked="" type="checkbox"/>

## Tuin

### Inrichting

Tuinaanleg/bestrating	<input checked="" type="checkbox"/>	<input type="checkbox"/>	<input type="checkbox"/>	<input type="checkbox"/>
Beplanting	<input checked="" type="checkbox"/>	<input type="checkbox"/>	<input type="checkbox"/>	<input type="checkbox"/>
	<input type="checkbox"/>	<input type="checkbox"/>	<input type="checkbox"/>	<input checked="" type="checkbox"/>

### Verlichting/installaties

Buitenverlichting	<input checked="" type="checkbox"/>	<input type="checkbox"/>	<input type="checkbox"/>	<input type="checkbox"/>
Tijd- of schemerschakelaar/bewegingsmelder	<input checked="" type="checkbox"/>	<input type="checkbox"/>	<input type="checkbox"/>	<input type="checkbox"/>
Buitenverlichting is incl bewegingsmelder, losse tuinlampjes gaan mee	<input type="checkbox"/>	<input type="checkbox"/>	<input type="checkbox"/>	<input checked="" type="checkbox"/>

### Bebouwing

Tuinhuis/buitenberging	<input checked="" type="checkbox"/>	<input type="checkbox"/>	<input type="checkbox"/>	<input type="checkbox"/>
Kasten/werkbank in tuinhuis/berging	<input type="checkbox"/>	<input checked="" type="checkbox"/>	<input type="checkbox"/>	<input type="checkbox"/>
(Broei)kas	<input type="checkbox"/>	<input type="checkbox"/>	<input type="checkbox"/>	<input checked="" type="checkbox"/>
	<input type="checkbox"/>	<input type="checkbox"/>	<input type="checkbox"/>	<input checked="" type="checkbox"/>

### Overig

Overige tuin, te weten:				
- (Sier)hek	<input checked="" type="checkbox"/>	<input type="checkbox"/>	<input type="checkbox"/>	<input type="checkbox"/>
- Vlaggenmast(houder)	<input type="checkbox"/>	<input type="checkbox"/>	<input type="checkbox"/>	<input checked="" type="checkbox"/>
- Potten en plantenbakken gaan mee	<input type="checkbox"/>	<input checked="" type="checkbox"/>	<input type="checkbox"/>	<input type="checkbox"/>
- Tuinmeubelen (tafels en stoelen) en druppelslang (ligt tussen de planten) gaan mee	<input type="checkbox"/>	<input checked="" type="checkbox"/>	<input type="checkbox"/>	<input type="checkbox"/>

## Overig

Zijn er zaken die geen eigendom zijn van verkoper omdat er sprake is van een leasecontract of huurcontract. Zo ja, neemt verkoper de zaak mee of wordt het betreffende contract overgenomen?	Ja	Nee	Gaat mee	Moet worden overgenomen
CV	<input type="checkbox"/>	<input checked="" type="checkbox"/>	<input type="checkbox"/>	<input type="checkbox"/>
Boiler	<input type="checkbox"/>	<input checked="" type="checkbox"/>	<input type="checkbox"/>	<input type="checkbox"/>
Zonnepanelen	<input type="checkbox"/>	<input checked="" type="checkbox"/>	<input type="checkbox"/>	<input type="checkbox"/>
	<input type="checkbox"/>	<input checked="" type="checkbox"/>	<input type="checkbox"/>	<input type="checkbox"/>
	<input type="checkbox"/>	<input checked="" type="checkbox"/>	<input type="checkbox"/>	<input type="checkbox"/>
	<input type="checkbox"/>	<input checked="" type="checkbox"/>	<input type="checkbox"/>	<input type="checkbox"/>
	<input type="checkbox"/>	<input checked="" type="checkbox"/>	<input type="checkbox"/>	<input type="checkbox"/>
Bijlage(n) over te nemen contracten:				
-				
-				

## **Belangrijke informatie**

### **Algemene gegevens**

#### **Onderzoeksplicht**

Hoewel gestreefd is naar een zo nauwkeurig mogelijke inventarisatie van de beschikbare gegevens, moet ervan worden uitgegaan dat het voorgenoemde slechts indicatief is. De gegevens (bedragen, jaartallen, omschrijving, etc.) zijn soms verkregen door mondelinge informatie, soms zijn ze uit het geheugen opgediept. De verkoper is nadrukkelijk gevraagd bij hem bekende gebreken te melden. De koper heeft echter zijn eigen onderzoeksplicht naar alle zaken die voor hem van belang kunnen zijn en kan zich nimmer beroepen op onbekendheid met feiten die hij zelf had kunnen waarnemen of die kenbaar waren uit de openbare registers. Uw makelaar kan u hierover informeren.

#### **Bedenktijd**

De koper die een natuurlijke persoon is en niet handelt in de uitoefening van een beroep of bedrijf heeft bedenktijd om de koopovereenkomst te ontbinden. De bedenktijd duurt drie dagen en begint om 0.00 uur van de dag die volgt op de dag dat de tussen partijen opgemaakte akte (in kopie) aan de koper ter hand gesteld is. Ontvangst van (een kopie van) de akte bij het notariskantoor wordt ook aangemerkt als terhandstelling aan koper.

Indien de bedenktijd op een zaterdag, zondag of algemeen erkende feestdag eindigt, wordt deze verlengd tot en met de eerstvolgende dag die niet een zaterdag, zondag of algemeen erkende feestdag is. De bedenktijd wordt, zo nodig, zoveel verlengd, dat daarin ten minste twee dagen voorkomen die niet een zaterdag, zondag of algemeen erkende feestdag zijn.

#### **Erfdienstbaarheden en bijzondere bepalingen**

Aan elke onroerende zaak kunnen bijzondere bepalingen verbonden zijn. Deze worden aan elke opvolgende eigenaar opgelegd. Ze staan gewoonlijk in het eigendomsbewijs. Wij sturen u het eigendomsbewijs uiteraard graag digitaal toe.

#### **Biedingssysteem (Amsterdams)**

Bij de verkoop van de woning hanteert Hertog Makelaars het Amsterdamse biedingssysteem. Er is pas sprake van een onderhandeling wanneer op het eerste bod van een kandidaat-koper een tegenvoorstel van verkoper volgt. In deze fase wordt niet met andere gegadigden onderhandeld. Er wordt wel bezichtigd. De makelaar mag pas met derden onderhandelen wanneer de onderhandeling met de eerste kandidaat-koper gegadigde op niets zijn uitgelopen. Wel kan een derde een eenmalig uiterst bod uitbrengen.

De eerste bidder wordt dan in de gelegenheid gesteld ook zijn uiterste bod te doen. De verkoper bepaalt daarna aan welke bidder de woning wordt gegund. De makelaar verstrekt geen gegevens aan derden over de hoogte van de geboden bedragen. Zolang er geen overeenstemming is zijn partijen niet aan elkaar gebonden.

Bij meerdere belangstelling kan verkoper besluiten er (alsnog) een inschrijving van te maken.

## **Gunning**

Verkoper behoudt zich uitdrukkelijk het recht voor het object te gunnen aan de gegadigde van zijn keuze. Een overeenkomst komt tot stand indien overeenstemming is bereikt over zowel de koopsom en de oplevering, bijkomende voorwaarden en roerende zaken.

## **Schriftelijkheidsvereiste**

Verkoper behoudt zich het recht voor om het object te gunnen aan de gegadigde van zijn keuze. Een mondelinge overeenstemming tussen de particuliere verkoper en de particuliere koper is niet rechtsgeldig. Met andere woorden: er is geen koop. Er is pas sprake van een rechtsgeldige koop als de particuliere verkoper en de particuliere koper de koopovereenkomst hebben ondertekend. Dit vloeit voort uit artikel 7:2 Burgerlijk Wetboek. Een bevestiging van de mondelinge overeenstemming per e-mail of een toegestuurd concept van de koopovereenkomst wordt overigens niet gezien als een "ondertekende koopovereenkomst".

## **Ontbindende voorwaarden**

Ontbindende voorwaarden worden alleen in de koopakte opgenomen indien deze uitdrukkelijk bij de bieding worden gemeld.

## **Koopakte**

De koopakte wordt opgesteld door Hertog Makelaars behoudens nadere afspraken gelden de standaard regels zoals deze voorkomen in de model- koopakte die opgesteld is door de Nederlandse Vereniging van Makelaars NVM, de Consumentenbond en de Vereniging Eigen Huis. De waarborgsom (of bankgarantie) is gebruikelijk 10% van de koopsom en wordt voldaan aan de notaris. Eventueel door de koper te maken voorbehouden (zoals het verkrijgen van een woonvergunning, hypotheek, Nationale Hypotheek Garantie) worden alleen vermeld als deze in de onderhandeling zijn afgesproken. Voor zover er in deze brochure aanvullende clausules zijn vermeld worden deze opgenomen in de koopakte, wij sturen deze digitaal graag toe.

## **Verdere informatie**

Van belang zijnde documentatie is bij Hertog Makelaars digitaal op te vragen. Deze informatie wordt aan meerdere personen verstrekt en aan deze gegevens kunnen geen rechten worden ontleend. De aanbidding van dit object dient te worden gezien als een uitnodiging tot het uitbrengen van een bod. Hertog Makelaars raadt geïnteresseerden aan, voor het doen van een bieding een eigen NVM-makelaar in te schakelen voor de begeleiding bij de aankoop.

## **Clausules**

Informeer naar de bijzondere voorwaarden c.q. clausules die van toepassing zijn op deze woning. Wij sturen deze digitaal graag toe.

## **Roerende zaken**

Uitgangspunt is dat de roerende zaken volgens aangehechte lijst bij de koopsom zijn inbegrepen en achterblijven. Indien volgens deze lijst roerende zaken ter overname zijn, dan dient de koper de overname c.q. overnamelijst rechtstreeks met de verkoper overeen te komen en bij oplevering te voldoen.

## **Notaris**

De notariële eigendomsoverdracht zal plaatsvinden bij de notaris van de koperskeuze, mits deze is gelegen in een straal van 20km rondom de woning. Verkopers eventuele meerkosten (zoals reiskosten, notariële volmacht, ed) als gevolg van kopers notariskeuze buiten dit gebied komen volledig voor rekening van koper.

## **Schriftelijke vastlegging**

Uit de overeenkomst vloeien pas verplichtingen voort als beide partijen de koopakte hebben ondertekend. De partij die deze akte als eerste ondertekent, doet dit onder voorbehoud dat hij uiterlijk op de 5de werkdag nadat hij de akte ondertekend heeft (een kopie van) de door beide partijen ondertekende akte heeft ontvangen. Indien de eerste ondertekenaar niet tijdig (een kopie van) de door beide partijen ondertekende akte heeft ontvangen, heeft hij het recht zich op het voorbehoud te beroepen, waardoor hij niet (meer) gebonden is. Dit recht vervalt als daar niet uiterlijk op de tweede werkdag nadat alsnog (een kopie van) de door beide partijen ondertekende akte is ontvangen, gebruik van is gemaakt.

## **Aankoopservice**

Heeft u een woning gezien bij een andere makelaar? Neem ons gerust een keer gratis mee! Wat wij voor u kunnen doen bij het kopen van uw droomhuis laten we het liefst in de praktijk zien. Op deze manier kunt u zelf bepalen welke toegevoegde waarde Hertog Makelaars voor u heeft, daar geloven we in!

## **Hypotheek**

Met een realistische inventarisatie van de financiële mogelijkheden kunnen we met een goed gevoel de best geschikte huizen bekijken. Voor een goed én onafhankelijk hypotheekadvies werken wij samen met de allerbeste lokale financiële professionals. Hertog Makelaars brengt u graag in contact met dé hypotheekadviseur die bij u past als u een hypotheek gaat af (of over)sluiten. Zij kijken altijd zorgvuldig of uw hypotheek (nog) wel goed past bij uw persoonlijke situatie. Zo weet u zeker dat u altijd een verantwoorde keuze maakt, een prettige zekerheid!

Meer weten? Neem vandaag nog contact met ons op voor een vrijblijvend hypotheekadvies met een van onze partners.

## **Hertog Makelaars - Altijd daar!**

Het vak van makelaar is op zich niet zo ingewikkeld. Je zorgt dat je je markt kent, en de mensen die ergens voor in de markt zijn. In dat laatste geval, kan je ook nog actief op zoek gaan. Tot zover zou iedereen het nog wel kunnen. Maar een écht goede makelaar, die brengt net even wat meer mee. Hertog Makelaars bijvoorbeeld, snapt dat alles met de juiste timing te maken heeft. Op het juiste moment op de juiste plek zijn, en de juiste mensen weten. Er altijd staan. Dáár zijn waar het staat te gebeuren.

Hertog Makelaars is de makelaar in Haarlem en omstreken die altijd dáár is waar het moet. Waar dat ook is, wanneer dat ook is. Op het web, in de buurt, onderweg, aan de lijn, in het nieuws, in de mail, op Facebook of bij u aan de keukentafel. 's Ochtends (te) vroeg, onder een kop koffie, tijdens de lunch, 's avonds, 's avonds laat of tot diep in de nacht. Altijd daar. En met de meest geavanceerde tools, apps en middelen onder duimbereik.

De ideale koper of huurder, dat droomhuis of het perfecte bedrijfspand – Hertog Makelaars vindt ze voor u in heel Haarlem en omstreken. Dat doen we het liefst ook zo persoonlijk en zo transparant mogelijk. Op onduidelijkheid en formeel gedoe zit niemand te wachten. Wij al helemaal niet. Om dat te bewijzen, gaan we best ver. Zo werken we graag op basis van 'no cure, no pay'. Proberen? Nodig – naast ons – nog 3 andere makelaars uit en ervaar direct waar wij in uitblinken. Maak gelijk een afspraak. Daar waar het u het beste uitkomt. Mag bij ons, maar het liefste schuiven we altijd bij u aan de keukentafel. Hertog Makelaars regelt binnen no-time:

- Uw droomhuis
  - De perfecte winkel, kantoor of bedrijfspand
  - De ideale koper of huurder van uw huidige huis/pand
- Hertog Makelaars is gecertificeerd taxateur voor:
- Een woning
  - Winkel, kantoor of bedrijfspand
  - Bijzondere objecten



**Hertog Makelaars Haarlem B.V. (lid NVM wonen en business)**  
**Tempeliersstraat 23**  
**2012 EA, HAARLEM**  
**Tel: 023-7470002**

**E-mail: [info@hertogmakelaars.nl](mailto:info@hertogmakelaars.nl)**